



Museo de Creencias y Religiosidad Popular del Pirineo Central

974 / 50 08 00 (Reserva grupos) 974 300 372 (Museo)
 www.staragon.com/abizanda/museo.html aytoabizanda@aragob.es

ABIZANDA

HORARIO
 Julio y agosto. 11h. - 14h. y 17h. - 21h.
 Septiembre a Diciembre (fines de semana). 11h. - 15 h.
 Puente de la Constitución, Semana Santa, festivos,
 y de abril a junio (fines de semana). . . 11h. - 14h. y 16h. -19.30h.

ACTIVIDADES
 · Exposiciones temporales.
 · Visitas guiadas a grupos.
 · Apertura especial para visitas concertadas.
 · Accesible para discapacitados.

DURACIÓN DE LA VISITA
 30 / 60 minutos

ENTRADA
 Individual: 1,50 ¤ Menores 10 años: Gratuita
 Mayores 65 años, discapacitados, grupos estudiantes : 1,20 ¤

Museo de Oficios y Artes Tradicionales

974 51 00 75 (Museo) · 974 500 767 (Oficina de Turismo de Ainsa)
 www.staragon.com/moat/central.html

AINSA

HORARIO
 Del 15 de junio al 15 de octubre 9:30-13:30 y 16:30-20h.
 (todos los días, excepto el miércoles)
 Resto del año apertura previa petición
 en la Oficina de Turismo de Ainsa

ACTIVIDADES
 · Visitas guiadas a grupos.
 · Apertura especial para visitas concertadas.

DURACIÓN DE LA VISITA
 30 / 60 minutos

ENTRADA
 Individual 2,50 ¤
 Grupos de 10 o más personas, jubilados, estudiantes
 y Carnet Joven EURO < 26) 1,80 ¤
 Grupos escolares. consultar

Museo de Bielsa

974 50 10 00 (ayuntamiento) www.museobielsa.com

BIELSA

HORARIO: de 17 a 21 h.
 Verano, Semana Santa y Navidad (lunes cerrado)
Pases: 17h., 18:15h. y 19:30h.

ACTIVIDADES
 · Exposiciones temporales.
 · Visitas guiadas a grupos.
 · Apertura especial para visitas concertadas.

ENTRADA:
 Individual: 3,00 ¤ Menores 8 años: gratis
 Grupos, carnet joven y familias numerosas: 2,50 ¤

DURACIÓN DE LA VISITA: 1:15h.

Eco Museo - Centro de Visitantes

Castillo de Ainsa
 www.quebrantahuesos.org ainsa@quebrantahuesos.org
 974 50 05 97 (Fundación para la Protección del Quebrantahuesos)

AINSA

HORARIO: Del 1 junio hasta 15 septiembre
 (junio: cerrado lunes y martes) 10,30h a 14h y 17h a 20h
 · Resto del año, de miércoles a viernes: mañanas 11 a 14
 sábados y domingos: 10:30h a 14h y 16h a 19h
 · Enero: cerrado, salvo grupos concertados

ACTIVIDADES
 · Visitas guiadas a grupos.
 · Venta de artículos naturalistas, publicaciones y artesanía.
 · Servicio de visitas guiadas por el medio natural.

ENTRADA
 Visita guiada . . . 3,50 ¤ niños menores de 6 años: gratis
 Visita grupos . . . 3,00 ¤ Visita familias numerosas 2,50 ¤

DURACIÓN DE LA VISITA
 Guiada: 60 minutos

Museo de La Madera - Laspuña Centro de La Vida Natural y Actividades Tradicionales - Ceresa

974 50 50 02 (ayuntamiento) 974 50 40 83 (Asoc.Nabateros)
 www.laspuna.com www.nabatiendo.com
 http://nabateros.blogspot.com

RUTA DE LOS NABATEROS

HORARIO: Concertar visitas previamente.

El ECOMUSEO LUIS PALLERUELO, el SENDERO ETNOBOTANICO y las RUTAS NATURALISTICAS son practicables todo el año.

ACTIVIDADES
 El recorrido puede hacerse acompañado de un guía.
 Información Red de Rutas Naturalísticas en Laspuña y en Ceresa

ENTRADA: Gratuita

DURACIÓN DE LA VISITA
 Museo, Centro y Ecomuseo: 30 minutos
 Sendero Etnobotánico: 2 horas



RUTA DE TRADICIONES Y NATURALEZA

El estilo de vida tradicional del Pirineo está en proceso de extinción debido a la despoblación y a los cambios sociales. Poco a poco disminuyen las personas que conocieron unas costumbres que todavía perduran en la comarca de Sobrarbe.

La Ruta de Tradiciones y Naturaleza es una propuesta para conocer la cultura tradicional y el privilegiado entorno natural del territorio con una de las mayores superficies protegidas de la Union Europea.

Ubicada en la vertiente sur del Pirineo Central, en Sobrarbe se sitúan el Parque Nacional de Ordesa y Monte Perdido y parte de los Parques Naturales de Posets-Maladeta y de la Sierra y Cañones de Guara.

Los ejes de los ríos Cinca y Ara articulan un espacio único en el que en un radio de 30 km. confluyen 21 museos, exposiciones permanentes y senderos que nos hablan de las tradiciones (en azul) y la naturaleza (en verde) de este territorio de acusada personalidad.

Esta Ruta constituye una oportunidad de conocer de una manera entretenida la vida cotidiana, leyendas y creencias, oficios tradicionales y construcciones integrados plenamente con la naturaleza.

El museo de Abizanda recoge los testimonios materiales del complejo entramado de creencias y rituales que la sociedad pirenaica forjó contra las agresiones mágico-religiosas procedentes de la naturaleza, los vecinos y los muertos.

En sus tres plantas conoceremos amuletos y objetos de uso cotidiano de hasta 2.400 años de antigüedad repletos de símbolos. Conoceremos su función protectora y cómo propiciaban la fecundidad de ganados y campos.

Casa Pirenaica de los Títeres

974 300 417 (Casa Pirenaica de los Títeres) www.titiriteros.com
 974 428 218 (Titiriteros de Binéfar) titiriteros@titiriteros.com

HORARIO
 Verano por las tardes, 1 h. antes de la representación teatral.
 Resto del año Apertura para grupos previa petición de cita.

ACTIVIDADES: · Visitas guiadas a grupos.
 · Representaciones teatrales.
 · Apertura especial para visitas concertadas.

DURACIÓN DE LA VISITA
 30 / 60 minutos

La Casa Pirenaica de los Títeres cuenta con una exposición repleta de muñecos, sombras chinescas y fantoches y un teatro donde realizar representaciones. Pasen, vean y disfruten.

Ainsa acoge una de las más interesantes colecciones etnográficas del Pirineo, que recopila objetos sobre artes y oficios tradicionales.

A través de las cuatro plantas de este edificio del s. XVI, situado en el casco histórico de Ainsa, conoceremos el taller del herrero, con el yunque y la fragua; la madera y todo su ciclo productivo a través de la serrería y el taller del carpintero; un magnífico telar y los productos textiles elaborados a partir del cáñamo y la lana; la alfarería tradicional, la hojalatería y la cestería.

Una visita imprescindible para conocer las artes y oficios tradicionales y los utensilios de uso cotidiano habituales en la vida de los valles y montañas.

Este excelente museo está dedicado al carnaval y a la Bolsa de Bielsa.

Conoceremos la historia y la idiosincrasia de este pueblo, a través de un archivo fotográfico sobre aspectos de la vida durante la primera mitad del siglo pasado y de paneles explicativos de la flora, la fauna, la orografía, la gastronomía y la indumentaria tradicional.

A través del montaje de luz y sonido nos sumergiremos en el bullicio festivo del famoso carnaval de Bielsa, poblado de personajes cargados de simbolismo y tradición.

La sección sobre la Guerra Civil rememora los episodios de la Bolsa de Bielsa a través de un audiovisual y de objetos usados durante la contienda, expuestos como recuerdo de esa parte de nuestra historia reciente.

El quebrantahuesos, ave de tres metros de envergadura, encuentra su principal población en el Pirineo. Esta especie se halla en peligro de extinción.

La Fundación para la Conservación del Quebrantahuesos pretende divulgar de forma sencilla y didáctica los valores más sobresalientes sobre la fauna y la naturaleza pirenaica, a través de maquetas, juegos interactivos y audiovisuales.

El albergue de la fauna ofrece una visita guiada sobre aves rapaces incapacitadas para vivir en libertad, abordando su fascinante biología, problemática y los importantes esfuerzos que dedican a la conservación de la única ave osteófaga del mundo.

También encontraremos información sobre los valores naturales y los espacios protegidos pirenaicos y la posibilidad de visitar el entorno natural acompañados por un guía.

Las nabatas eran balsas de troncos que se utilizaron hasta mediados del siglo XX como medio de transporte de la madera hasta el Delta del Ebro.

En el Museo de Laspuña, encontraremos hachas, barrenas y otras herramientas que testimonian la obtención de la madera en los bosques.

En Ceresa, la exposición muestra aspectos de una forma de vida tradicional basada en la armonía y el respeto con la naturaleza.

Ecomuseo Luis Pallaruelo - Laspuña Red de Rutas Naturalísticas Laspuña - Ceresa Sendero Etnobotánico Escalona-Puyarruego

El sendero del Ecomuseo Luis Pallaruelo nos conduce desde Laspuña hasta el río Cinca, y muestra el proceso de construcción de las nabatas, finalizando en una a escala natural a la orilla del río.

Las Rutas Naturalísticas son una red de senderos en el monte con paneles informativos y explicativos del entorno.

El Sendero Etnobotánico entre Escalona y Puyarruego explica el uso tradicional de las plantas y los árboles del entorno.



Museo Etnológico

974 50 60 62 (Corro de Bailes)

HORARIO: Julio y agosto... 10 - 13 y 16:30 - 20:30 h. Resto del año: previa cita

ACTIVIDADES: - Visitas guiadas a grupos. - Apertura especial para visitas concertadas

ENTRADA: Individual 2,000 Grupos 1,500

DURACIÓN DE LA VISITA: 30 / 60 minutos

Las difíciles comunicaciones posibilitaron que el recóndito valle de Chistau, situado entre el Parque Nacional de Ordesa y Monte Perdido y el Parque Natural Posets-Maladeta, conservase la rica cultura tradicional que le otorga su personalidad diferencial.



Museo de la Alfarería Tradicional Aragonesa

974 50 07 93 Centro de Vacaciones Morillo de Tou 976 20 04 96 Sobrarbe S.A. www.morillodetou.com museo@morillodetou.com

HORARIO: Abierto todo el año de 9:00h. a 18:00h. Consultar visitas guiadas en recepción.

ACTIVIDADES: Posibilidad visita con audioguía

ENTRADA: 2,000 Menores de 14 años gratis

DURACIÓN VISITA: 45 minutos

La principal colección de alfarería aragonesa consta de 300 piezas antiguas y usadas, que se adquirieron en pueblos y mercadillos. Buena parte de ellas son los últimos ejemplares de alfares ya desaparecidos.

Permanecen expuestas en un privilegiado lugar, en la iglesia de Sta. Ana de Morillo de Tou (s. XVI).



Centro de Visitantes Museo Oso Cavernario y Casa de la Bruja

Centro de Visitantes 974 48 64 72 www.mma.es ordesa@mma.es Museo Oso Cavernario 974 51 00 24 www.cuevadeloso.com Casa de la Bruja 630 468 263

CENTRO VISITANTES HORARIO: desde Semana Santa a mediados octubre. 9h-14h y 16h-19h **Entrada:** gratuita **Duración:** 30 minutos

MUSEO DEL OSO CAVERNARIO HORARIO: de junio a finales de septiembre. Resto del año: festivos 9h-14h y 16h-19h **Grupos:** todo el año previa reserva **Entrada:** 1,000 niños gratuita **Duración:** 15-30 minutos

CASA DE LA BRUJA HORARIO: de junio a mediados de octubre. Resto del año: fines de semana 9h-14h y 16h-19h. Invierno 9h-14h y 15h-18h **Entrada:** gratuita **Duración:** 40 minutos

En el Centro de Visitantes, se expone una muestra del sistema subterráneo de las Fuentes de Escuaín y del macizo de Monte Perdido. La 2ª planta alberga el Museo del Oso Cavernario, donde se muestra algunos restos de este animal y aspectos de la Cueva.

En la Casa de la Bruja nos adentraremos en el mundo de la magia y la etnobotánica en el Alto Aragón.



Centro de Visitantes El Parador

Carretera Torla-Ordesa, Km.4. Antiguo Parador de Turismo 974 48 64 72 (Oficina de Torla - Lunes a Viernes de 8 a 15 h.)

www.mma.es ordesa@mma.es

HORARIO: desde Semana Santa hacia mediados de octubre. 9h-14h y 16h-19h

ENTRADA: Gratuita **DURACIÓN DE LA VISITA:** 45 minutos

Además de ofrecer información gratuita y básica de rutas y excursiones por la montaña, este centro alberga una gran exposición temática e interpretativa del Parque Nacional: la fauna, la vegetación, la historia geológica de las rocas...

Se proyecta un completo audiovisual de 20 minutos sobre Ordesa y Monte Perdido Incluye juegos por ordenador para niños y un área dedicada a los pobladores de los Pirineos.



Museo Etnológico de Torla

974 48 61 52 (ayuntamiento) 974 48 63 78 (Ofic. Información)

HORARIO: De julio a septiembre y en vacaciones 11 - 14 y 18 - 21 h.

ACTIVIDADES: Exposiciones temporales **ENTRADA:** 1

DURACIÓN DE LA VISITA: 30 minutos

El Museo de Torla muestra un centenar de objetos relacionados con la vida cotidiana, la ganadería o la explotación de la madera en la alta montaña.

Ubicado en la antigua casa parroquial, en sus sótanos se pueden contemplar unas bellas pinturas murales del siglo XVI.

SAN JUAN DE PLAN

MORILLO DE TOU

TELLA

TORLA

TORLA

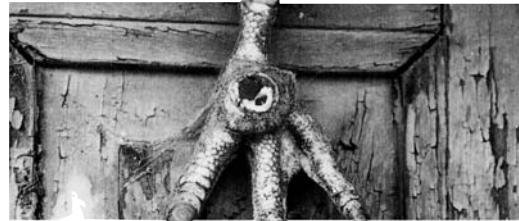

Protección de la casa Foto: JM.Escalona

Museo Pirenaico de la Electricidad

974 50 40 90 (Museo) www.mupe.org

HORARIO: Abierto todo el año... 18h. - 21 h.

ACTIVIDADES: - Exposiciones temporales. - Visitas guiadas a grupos. **ENTRADA:** Gratuita

DURACIÓN DE LA VISITA: 30 / 60 minutos

Este espacio, pensado para la educación y el ocio, nos presenta la creación de la electricidad y las obras hidroeléctricas de alta montaña mediante monumentales piezas que se exhiben al aire libre y dos audiovisuales de quince minutos.

Una colección de fotografías antiguas documenta y completa la visita.

Plan. Grupo familiar.(1920-1930) Fototeca Diputación de Huesca Archivo Compaire



Centro de Interpretación Mosén Bruno

974 50 62 54 (Ayto. Saravillo) - 656 00 88 99 (C. Interpretación)

HORARIO: Julio y Agosto 11:30h. - 13:30h. y 17:00h. - 20:00h. Resto del año previa petición.

ACTIVIDADES: - Visitas guiadas a grupos. - Apertura especial para visitas concertadas.

ENTRADA: Individual: 1,50 Grupos: consultar.

DURACIÓN DE LA VISITA: 25 minutos

Atractivo centro de interpretación que nos acerca con humor a la figura de uno de los personajes más populares de la historia reciente del valle de Chistau, protagonista de curiosos episodios y anécdotas, Mosén Bruno Fierro.

Plan. Boda. Novios.(1920-1930) Fototeca Diputación de Huesca Archivo Compaire



Plan. ¿Y los niños? (1920-1930) Fototeca Diputación de Huesca Archivo Compaire



Espacio del Geoparque de Sobrarbe

Torre Sudeste del Castillo de Aínsa 974 500 614 / 974 500 512 (Oficina Comarcal de Turismo) www.geoparquepirineos.com

HORARIO: Abierto todo el año. Semana Santa y desde junio hasta 15 octubre: 9:30h. -13:30h. y de 16:30h. - 20:00h. Resto del año: consultar en Oficina Comarcal de Turismo

ENTRADA: Gratuita **DURACIÓN:** 30-45 minutos

ACTIVIDADES: En la Torre Nordeste: proyección de películas sobre el Geoparque de Sobrarbe en la Sala de Geovisión. Consulta de documentos y bibliografía sobre la Red de Geoparques en la Oficina Técnica.

Se podrán conocer, a lo largo de sus cuatro plantas, las respuestas de algunas cuestiones sobre la historia de los 550 millones de años de los Pirineos y desvelar algunos secretos del Parque Geológico de los Pirineos, reconocido por la UNESCO.

Dispone de un Punto de información, accesible para discapacitados, para visitar virtualmente el Espacio del Geoparque.



Molino de Pedro Buil

Pista entre Paules de Sarsa y Sarsa de Surta 974 34 31 32 (Raúl Giral)

www.telefonica.net/web/amigosantuariodelanuez/index.htm

HORARIO: Apertura previa petición de cita.

ACTIVIDADES: Visita guiada **ENTRADA:** Gratuita

DURACIÓN DE LA VISITA: 20 minutos

El Molino de Pedro Buil situado en el territorio del Parque Natural de la Sierra y de los Cañones de Guara nos muestra todos los aspectos relacionados con la producción del pan.

Junto a la maquinaria original del molino, las piezas expuestas recorren el ciclo del cereal desde su cosecha hasta la extracción del pan cocido del horno.

Plan. Aventando.(1920-1930) Fototeca Diputación de Huesca Archivo Compaire

Foto Borrada: Composición fotográfica a partir de la foto de Lucien Blier "Pastoreo de Brujo" 4 de agosto de 1890

Emplazado en un edificio característico del valle, lleva dos décadas mostrando una amplia colección de objetos.

La indumentaria tradicional, el carnaval, los muebles y los utensilios de la casa, el trabajo en los campos y con el ganado o el mundo de la infancia ofrecen una correcta visión de uno de los valles más agrestes del Pirineo.

Su visita es un buen motivo para conocer este singular y atractivo valle pirenaico.

LAFORTUNADA

SARAVILLO

AÍNSA

PAULES DE SARSA



Oficina Comarcal de Turismo Pza. del Castillo, Torre Nordeste. 22330 AÍNSA (Huesca) Tel. 974 500 512 Fax 974 500 507 www.turismosobrarbe.com info@turismosobrarbe.com

